

TALÍA TEATRO - DEMOLICIÓN

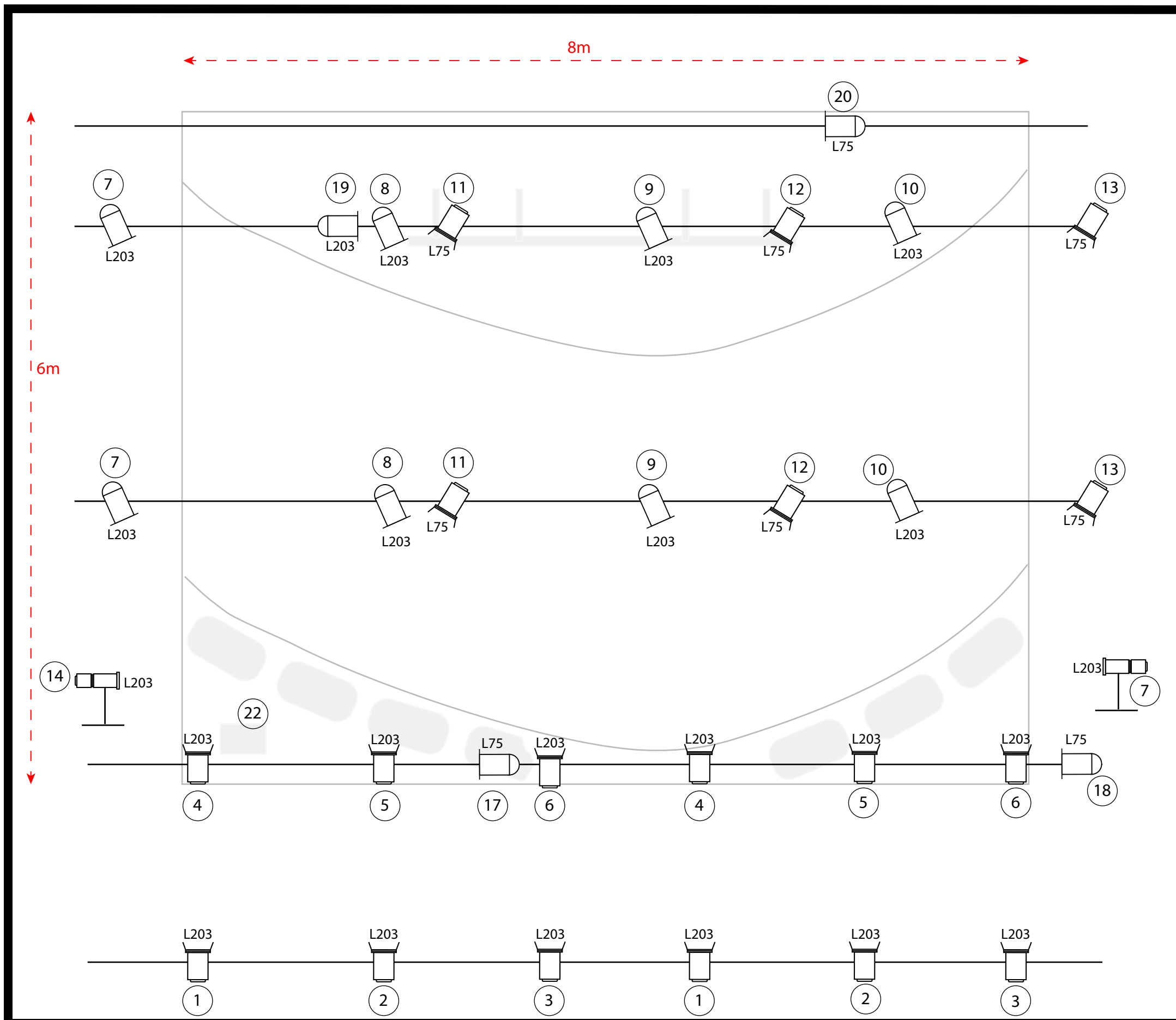

PC 1000W (18)



PAR 1000W lamp nº5 (12)



RECORTE 25/50° (2)

- 1 CIRCUITO NO CHAN (nº 22) PARA UNHA FAROLA, QUE APORTA A COMPAÑÍA.

- 2 BURRAS, RECORTES A 1,2m DO CHAN.

- ALTURA VARAS: 6 METROS.

- EQUIPO DE SON: MESA CON DOBRE CD E CONEXIÓN PRA ORDENADOR PORTÁTIL.

- TEMPO DE MONTAXE: 5H

- TEMPO DE DESMONTAXE: 2H

DANI TRILLO: 625 55 03 86